

Hébergements

Capacité d'accueil

TYPLOGIE DU PARC D'HEBERGEMENT

(arrêté au 31/12/2017 - Source AGIT)

1- HEBERGEMENT MARCHAND : 26 590 lits

1.1 Récapitulatif de l'offre départementale en hébergement marchand en 2017

	nombre ets.	cap. accueil nombre de lits	répartition en %
Hôtels	67	2 439	9%
Résidences de Tourisme	11	1 971	7%
Campings/PRL	57	10 723	40%
Aires camping-cars	26	869	3%
formules Gîtes et Meublés	1 722	7 171	27%
Chambres d'hôtes	653	1 954	7%
Hébergements Accueil collectifs (villages, vacances, centres vacances, etc.)	15	1 463	6%
total lits marchands :		26 590	100%

Capacité d'accueil en hébergement marchand pour l'année 2017

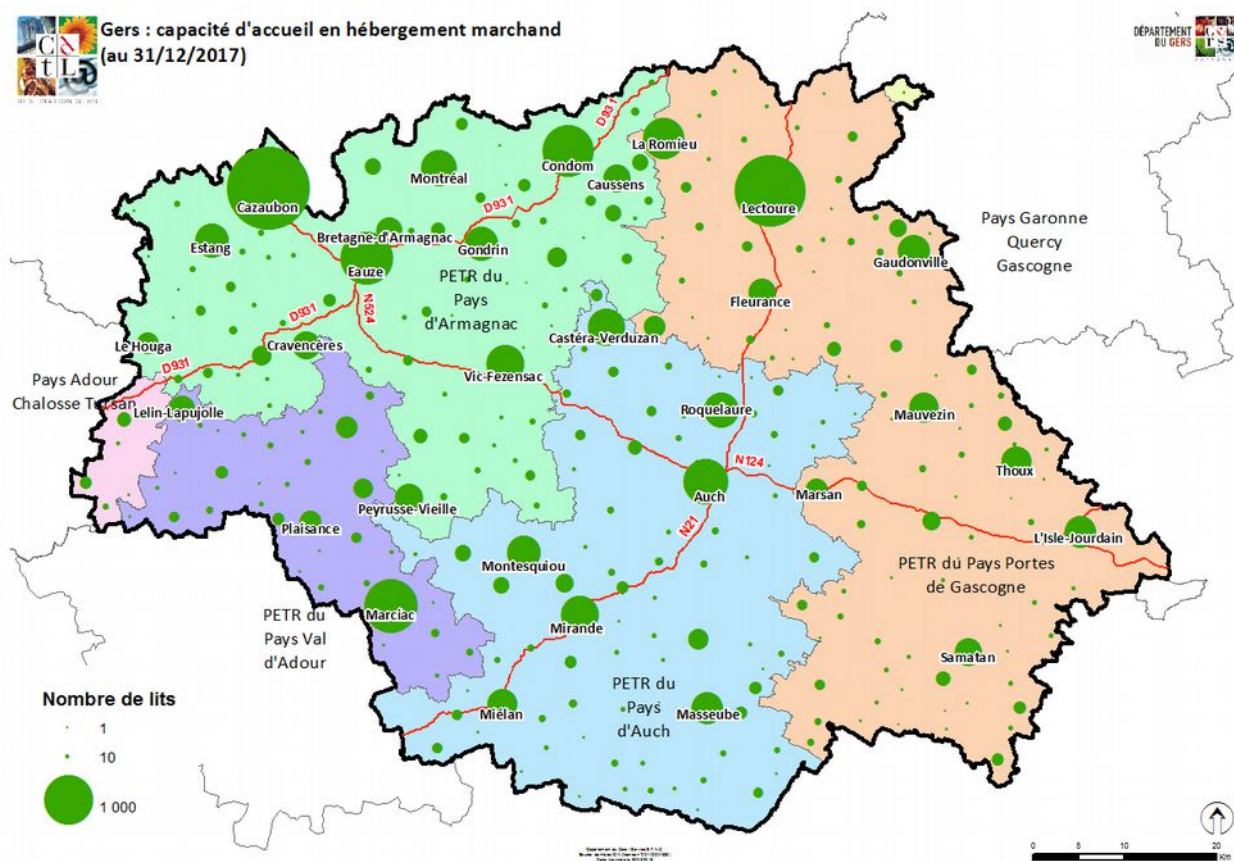

2 - HEBERGEMENT NON MARCHAND : 45 500 lits (estimation)

9 100 résidences secondaires : soit **45 500 lits**.

On estime à environ **1 650 résidences secondaires appartenant à des étrangers (soit une progression de + 6% entre 2010 et 2015)**.

Près d'un propriétaire sur 2 est un Britannique (45%), suivis par les Néerlandais (16,1%), les Belges (14,2%), les Allemands (6,6%).
(source Atout France 2015)

La répartition sur le territoire est la suivante (données 2017) :

- Pays d'Auch : 21% des résidences
- Pays d'Armagnac : 40%
- Pays Val d'Adour : 12%
- Pays Portes de Gascogne : 28%.

La proportion de propriétaires britanniques la plus élevée se situe en Pays Val d'Adour (63,4%), la proportion de propriétaires néerlandais la plus élevée en Pays Portes de Gascogne (30,2%).

L'hébergement «chez parents et amis» ne peut être recensé.

Le taux d'accueil de parents et amis en résidence principale est estimé à 72% (soit 60 000 foyers gersois).

Le nombre de personnes accueillies par résidence accueillante est de 10 personnes/an, représentant 37 nuitées/an.

(source CRT, MOET 2015)

3 - CAPACITE TOTALE HEBERGEMENT TOURISTIQUE :

Elle est estimée à **72 100 lits** (sans compter l'hébergement chez les parents et amis).

L'hébergement marchand représente 37% de la capacité d'accueil

L'hébergement non marchand représente 63% de la capacité d'accueil

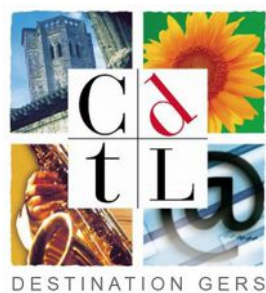

Comité Départemental du Tourisme Destination Gers

3, Bd Roquelaure – BP 50106

32 002 AUCH Cedex

Tél. : + 33 (0)5 62 05 95 95

Mail : info@tourisme-gers.com - <http://www.tourisme-gers.com/>

Blog Pro : <https://www.pro.tourisme-gers.com/notre-observatoire-economique>



Pro : twitter.com/CDTLgers